



# RENDICIÓN DE CUENTAS 2020





**GOBIERNO AUTÓNOMO DESCENTRALIZADO  
PARROQUIAL RURAL DE SANTA ANA**

**ADMINISTRACIÓN  
2019-2023**



**Sr. Manuel Matute Alvarez**  
PRESIDENTE

**Sr. Mixson Pelaez Heredia**  
VICEPRESIDENTE

**Lcda. Ana Yunga Idrovo**  
PRIMER VOCAL

**Sr. Eliodoro Mendoza Castro**  
SEGUNDO VOCAL

**Sr. Arturo Loja Bueno**  
TERCER VOCAL

## COMPONENTE SOCIO CULTURAL

Proyecto de apoyo nutricional y atención integral a los niños/as de los centros educativos y personas adultas mayores en la Parroquia Santa Ana.



Responsable:  
Sra. Luz León  
Promotora Social.

## MONTO EJECUTADO \$ 109.918,34

Proyecto de apoyo nutricional y atención integral a los niños/as de los centros educativos y personas adultas mayores en la Parroquia Santa Ana. 340 Adultos mayores - 342 niños, niñas y adolescentes

342 Niños y niñas recibieron almuerzos nutritivos durante los meses de enero a marzo.

Centro Educativos:

Monte Sinaí  
José Víctor Ordoñez  
Gaspar Sangurima  
José María Egas  
Héctor Auquilla

Servicio de alimentación durante los meses de enero a marzo en los centros comunitarios y de octubre a diciembre mediante viandas debido a la Pandemia COVID -19

318 Adultos Mayores de las diferentes comunidades recibieron almuerzos nutritivos durante los meses de enero a marzo y de octubre a diciembre.

Comunidades: Aquilula, Toctepamba, Tepal, Centro Parroquial, El Chorro, Mosquera, San Miguel de Puca-cruz, Playa de los Angeles, San Antonio de Trabana, La Dolorosa, Santa Bárbara.



## Proyecto de atención integral al adulto mayor con discapacidad de la parroquia Santa Ana convenio con el MIES

Descripción: El trabajo que se realiza con el adulto mayor tiene como objetivo mejorar la calidad de vida de los miembros del proyecto mis mejores años a través de el apoyo a la familia mediante talleres y asesoramiento en cuanto a los cuidados que necesita una persona de la tercera edad con discapacidad y la optimizan del entorno. También se trabaja con varias instituciones con las que se coordina acciones con la finalidad de que las mismas nos brinden un apoyo para garantizar el bienestar de los adultos mayores. Además se trabaja directamente con el adulto mayor mediante visitas domiciliarias y teletrabajo en el área cognitiva, motora, emocional, etc. que fomentan el desarrollo individual de cada adulto mayor del programa.

Proyecto MIES 20 adultos mayores atendidos  
**MONTO EJECUTADO \$ 16.265,84**

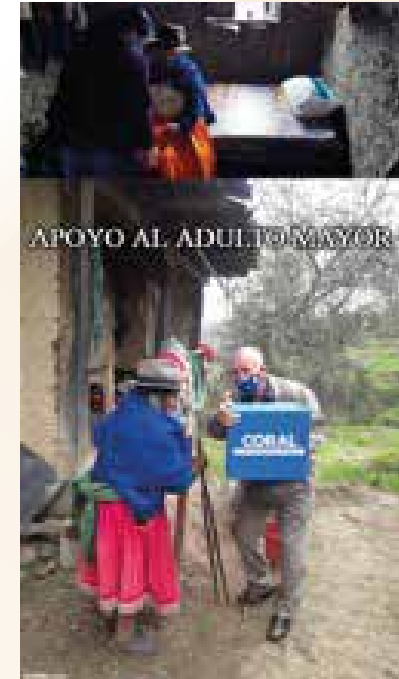

Responsable:  
Psicólogo Clínico Pedro Siguenca  
Promotor Social Convenio MIES

## Proyecto de Apoyo a la Salud 2020

### MONTO EJECUTADO \$ 3.209,60

25 persona atendidas profesionalmente  
35 personas atendidas psicológicamente  
500 personas atendidas en brigadas y ferias de salud en diferentes comunidades



**Proyecto de formación deportiva 2020.**

**MONTO EJECUTADO \$ 3.708,51**

Proyecto de fortalecimiento a las actividades deportivas en la Parroquia



**Proyecto de fortalecimiento a las actividades deportivas en la Parroquia**

**MONTO EJECUTADO \$ 467,04**

Proyecto de fortalecimiento a las actividades deportivas en la Parroquia 1 evento deportivo



**Proyecto de apoyo a la cultura en las comunidades de la Parroquia Santa Ana.**

**MONTO EJECUTADO \$ 1.908,09**

Proyecto de apoyo a la cultura en las comunidades 7 eventos culturales en diferentes comunidades

**COMPONENTE SOCIAL  
INVERSIÓN \$ 135.477,42**

# COMPONENTE AMBIENTAL

# MONTO EJECUTADO \$ 30.406,62

Proyecto Esterilización de animales domésticos de la parroquia Santa Ana en convenio con la CGA - UGA

Esterilización de animales domésticos \$ 5.535,90  
Tanques Biodigestores \$ 24.870.72

Comunidades atendidas:  
Auquilula, Centro Parroquial, El Salado, Los Laureles, Tepal, Toctepamba, Tacalzahapa Ingapirca.  
Barzalitos, San Antonio de Trabana, La Dolorosa, Sigsicocha, Bella Unión, Santa Bárbara.



CAMPAÑA	COMUNIDAD	NUMERO DE ANIMALES ESTERILIZADOS
1	AUQUILULA	76
2	CENTRO PARROQUIAL Y EL SALADO	62
3	TEPAL Y TOCTEPAMBA	77
4	TACALZHAPA	70
5	INGAPIRCA Y BARZALITOS	93
6	SAN ANTONIO DE TRABANA Y SIGSICOCHA	92
7	BELLA UNION	43

RESULTADOS DE LA ESTERILIZACIÓN	
TOTAL DE ANIMALES ESTERILIZADOS	513
TOTAL DE PERSONAS BENEFICIADAS	213

Responsable:  
Ing. Gabriela Marin  
Técnica Ambiental

## COMPONENTE PRODUCTIVO

Proyecto de repotenciación de la producción de la parroquia (tractor agrícola).



Responsable:  
Ing. Neptali Mendieta  
Técnico de Produccion

**MONTO EJECUTADO \$ 2.006,40**

### ACTIVIDADES PRODUCTIVAS

Proyecto de Repotenciación de la producción de la parroquia Apoyo a 21 comunidades (OPERADOR Y MANTENIMIENTO DEL TRACTOR AGRICOLA).

### Proyecto de apoyo a organizaciones productivas de la parroquia Santa Ana.

Proyecto de Apoyo a organizaciones productivas 22 organizaciones productivas beneficiadas.

**MONTO EJECUTADO \$ 28.978,80**



## 1.- ORGANIZACIÓN EMPRENDEDORES DE TOCTEPAMBA.



CANTIDAD	PRODUCTO	V.UNIT.	TOTAL
200 sacos	Sacos de abono de chivo de peso aproximado de 65 libras.	2.70	\$540.00
2	Bombas de fumigar 20 litros manual base plástica y cámara plástica XP 20 Jacto	60	\$120.00
1214	Metros de manguera hidrogol de 12 35 Mil 2 L/h cada 20	0.28	339.92
		<b>SUBTOTAL</b>	<b>999.92</b>
		<b>TOTAL</b>	<b>999.92</b>

## 2.- Organización de Mujeres Emprendedora de Tepal: seguimiento del proyecto mallas para protección de huerto hortícolas

CANTIDAD	PRODUCTO	V.UNIT.	IVA ...12%	SUB-TOTAL	
381 metros	Malla Hexagonal Galvanizada Ojo de Pollo % x381mx1.50m Alto	2,3435 cada metros	107,14	1.000,00	
			<b>TOTAL</b>	<b>1.000,00</b>	





### 3.- ORGANIZACIÓN ÑUCANCHI HUASY: entrega de abono de chivo con capacitación



cantidad	producto	v. unitario.	sub-total	
370	sacos de abono de chivo	2.70	\$999.00	
		IVA...0 %	\$ 999.00	
			<b>total</b>	<b>\$ 999.00</b>

### 4.- ORGANIZACIÓN APOSA: Entrega de abono de chivo

cantidad	producto	v. unitario.	sub-total
370	sacos de abono de chivo	2.70	\$999.00
		IVA...0 %	\$00.00
		<b>total</b>	<b>\$999.00</b>



## 5.- ORGANIZACIÓN UPROCOMSA: Entrega de carpas tableros y taburetes



cantidad	producto	v. unit.	total
3	carpa de 1 x 2, de tubo galvanizado	166,67	\$ 500,00
9	caballetes en tubo-cuadrado	32,22	\$ 290,00
3	tableros de material de plywood 180 cm x 1,90 mt.	34,34	\$ 103,00
		sub-total	\$ 893,00
		IVA ... 12%	\$ 107,00
		total	\$ 1000,00

## 6.- ORGANIZACIÓN POR UN MEJOR FUTURO.

Los Laureles: entrega de riego y plantas de frutilla con capacitación, instalación de riego, acolchado y siembra de plántulas

cantidad	producto	v. unit.	sub-total
400	plántulas de frutilla	1,00	\$400,00
1	kit de riego	469,95	\$469,95
1	rollo de malla anti pájaros 150 m de largo por 2m de ancho, celdas de 16x19mm	130,00	\$130,00
		Total	\$999,95



## 7.- ORGANIZACIÓN PEQUEÑOS PRODUCTORES AGROPECUARIOS DE SAN ANTONO DE TRABANA: Entrega de pollitas finqueras y abono de chivo



cantidad	producto	v.unit.	sub-total
185	sacos de abono de chivo de aproximadamente 65 libras	2.70	\$499,50
181	pollos rojos finqueros	2.75	\$ 497,75
		subtotal	\$997,25

## 8.- ORGANIZACIÓN DE SAN PEDRO: Entrega de tanques cosecha de agua lluvias y mallas galvanizada ojo de pollo.

cantidad	producto	v. unit.	sub total
2	tanques de 2500 litros	205,50	411,00
6	mailla hexagonal de 1/2 x 1.50 x30 mts	65.0716	\$ 390.4296
		subtotal	\$ 801,43
		IVA 12%	\$ 96,171
		total	\$ 897,60





## 9.- ORGANIZACIÓN CORPORACIÓN MUJER Y FAMILIA: Entrega de abono de chivo, con taller de siembra de hortalizas



cantidad	producto	v.unit.	sub-total
370	sacos de abono de chivo	2.70	\$999.00
		IVA...0 %	\$00.00
		<b>total</b>	<b>\$999.00</b>

## 10.- ORGANIZACIÓN AGROPRODUCTORES EL CHORRO: entrega de abono orgánico de chivo.



cantidad	producto	v. unitario.	sub-total
370	sacos de abono de chivo	2.70	\$999.00
		IVA %	\$00.00
		<b>total</b>	<b>\$999.00</b>

## 11.- ORGANIZACIÓN FORTALEZA Y FUTURO: entrega de abono orgánico de chivo.

cantidad	producto	v. unitario.	sub-total
370	sacos de abono de chivo	2.70	\$999.00
		IVA...0 %	\$00.00
	<b>total</b>		<b>\$999.00</b>



## 12.- ORGANIZACIÓN PEQUEÑOS AGROPRODUCTORES DIZHA LA DOLOROSA.



cantidad	producto	v. unit.	sub total
1	carpa de 3x3 metros ,tubo galvanizado 1 1/2" de 1.5 mm de	285,00	285,00
2	caballetes tubo de 1 1/2" por 1.5mm de espesor,90 cm x 75 cm alto	35,00	70,00
1	tablero de plywood de 90 cm de ancho 1.90metros de largo	35,00	35,00
2	taburetes de 1 1/2 " en 1.5 mm	10,00	20,00
200	sacos de abono de chivo	2,70	540,00
	<b>total</b>		<b>999,20</b>

### 13.- ORGANIZACIÓN PRIMERO DE SEPTIEMBRE: Entrega de pollitas coloradas finqueras.

cantidad	producto	v. unitario	total
515	pollitas coloradas finqueras de postura de 21 días de edad	2.65	\$998.25
		IVA...0 %	\$ 00.00
		subtotal	998.25



### 14.- ORGANIZACIÓN DE SANTA BARBARA: Entrega de abono de chivo y pollitas finqueras



cantidad	producto	v.unit.	sub-total
185	sacos de abono de chivo de aproximadamente 65 libras	2.70	\$499,50
181	pollos rojos finqueros	2.75	\$ 497,75
		subtotal	\$997,25



## 15.- ORGANIZACIÓN DE HUERTOS FAMILIARES: Entrega de pollitas finqueras.



cantidad	producto	v.unit.	total
363	pollitas negras de postura de 21 días de edad	2.75	\$998.25

## 16.- ORGANIZACIÓN SUMAK KAUSAY: Entrega pollitas finqueras

cantidad	producto	v.unit.	total
363	pollitas negras de postura de 21 días de edad	2.75	\$998.25



## 17.- ORGANIZACIÓN ALSA (lombricultura): Entrega de herramientas para elaboración de humus.



cantidad	Product	v unitario	subtotal
56	sacos de cal agricola de 45 kg	3,75	\$ 210
16	trinchas artesanal con cabo de madera	12.00	\$192.00
16	pala bellota puntona clásica redonda metálica	9.470	4151.52
16	mallas Nervo metal 2mtx0.60mt.	3.034	\$48.54
48	par de guantes de cuero blancos talla	3.00	\$144.00
48	par de guantes de caucho master c35 talla 8 .1/2	1.9778	\$94.93
	<b>total</b>		<b>\$1000.00</b>

## 18.- ORGANIZACIÓN AASA (Asociación de Apicultores de Santa Ana): entrega de colmenas de abejas y una centrifuga

cantidad	producto	v. unitario	
2	colmenas de abejas con 6 marcos de crías y 2 cuadros de comida, el resto de cuadros con cera estampada.  materiales: los cajones y los marcos elaborados con madera de seique o canelo, incluye 20 marcos, entre tapa, y 1 tapa de lata para la lluvia. la colmena, con una reina joven, una postura de huevos compacta.	250	500
1	centrifuga manual para extracción de miel. material: acero inoxidable. detalle: capacidad de 4 cuadros, llave tipo guillotina en acero inoxidable, con base color rojo	401.78	401.78
		<b>total</b>	<b>\$ 950.00</b>



## 19.- ORGANIZACIÓN PEQUEÑOS PRODUCTORES DE MOSQUERA: entrega de implementos, carpas mesas, taburetes.



proveedor	cantidad	descripción	precio unitario	subtotal
TAPICARPAS CRISTO REY	1	1 carpa de 3x2m con 4 paredes y logo incluido IVA	320	320.00
	2	2 carpas de 2x2m con logo, incluido IVA	170	240.00
	7	7 taburetes realizados de madera y tubo 1.5mm	10	70.00
	3	3 mesas desplegables en las medidas 1.90x90 m	90	270.00
			subtotal	1000.00
			total	1000.00

## 20.- ORGANIZACIÓN DE PEQUEÑOS PRODUCTORES DE SIGSICOCHA PRODUCTORES. Entrega de cantarillas.



cantidad	producto	v. unitario	sub-total
6	cantarillas inoxidable de 40 litros	195	\$ 1170
		total	1170



## 21.- ORGANIZACIÓN PRODUCAGRO LA DOLOROSA: Entrega de tanques de cosecha de agua lluvias

CANTIDAD	PRODUCTO	V.UNITARIO	TOTAL
5	Tanques de 1100 litros	125,70	628.50
1	Tanque de 500 litros	74,00	74
		<b>SUBTOTAL</b>	<b>702.50</b>



## 22.- ENTREGA DE KITS DE PLANTAS HORTÍCOLAS A 18 ORGANIZACIONES PRODUCTIVAS DE SANTA ANA.



cantidad	producto	v.u.	#organizaciones	subtotal
1	kit de plantas y semillas hortícolas	\$ 132,50	18	\$2385,00
1	transporte	\$23,00		\$23,00
			<b>total:</b>	<b>\$2408,00</b>

## COMPONENTE PRODUCCIÓN

**MONTO EJECUTADO \$ 30.985,20**

## COMPONENTE INFRAESTRUCTURA

**MONTO EJECUTADO \$ 18.704,52**

Mantenimiento de alarmas comunitarias: \$ 524,72

Mejoramiento, reparación y provisión de agua del UPC La Dolorosa \$ 3.049,52

Trabajos de mantenimiento veredas, acceso Centro Parroquial \$ 569,99

Construcción de nichos y mantenimiento del Cementerio \$ 12.899,38

Instalación de reflectores en la cancha de la Bella Unión \$ 475,92

Construcción de graderíos y arreglo de la bomba de la Plaza Central \$ 1.194,99

### **Proyecto Turístico Yuragcocha \$4.666,57**

Instalación de mobiliario e infraestructura en el Complejo Turístico de Yuragcocha.

**MONTO TOTAL EJECUTADO \$ 23.371,09**

# COMPONENTE DE VIALIDAD

## MONTO EJECUTADO \$ 359.893,89

### Proyecto integral de vialidad

Mantenimiento Vial Comunitario y mantenimiento vial con maquinaria municipal y contraparte del GAD parroquial.

**Inversión \$ 182.047,04**

Responsable:  
Ing. Pablo Figueroa  
Técnico Civil

### PROYECTO NRO.1

**Objeto de contratación:** Mantenimiento Vial a nivel lastre en la Parroquia Santa Ana

Monto ejecutado Sin IVA: \$ 107,573.55

Vías intervenidas:

#	Tramo de VÍAS	Longitud (Km)
1	Bella Unión - Puente monjas	1.150
2	Bella Unión-Santa bárbara-San pedro	1.950
3	San Pedro - Quipan la Primavera-Sigsicocha	2.540
4	Entrada Sigsicocha -Casa Comunal-Cuncay	2.100
5	Pizhin - Mina tepal	2.400
6	Milagros - Toctepamba (límite Paccha)	2.500
7	Toctepamba - Casa communal	0.190
8	Puente Santa Ana – Auquilula	0.900
9	Puente Santa Ana-los Quintufia-Auquillula	1.200
10	Puente Gordeleg - Mulana	3.300
11	Finca integral - Mosquera	2.000
12	Mosquera - San Miguel - Pucacruz (Límite valle)	3.300
13	Vía la Raya Frente Subcentro	0.107
14	Vía Tepal	0.332
15	Sigsicocha -Casa Comunal	0.250
16	Casa Comunal Sigsicocha - Acopio de leche	0.160
<b>TOTAL</b>		<b>24.379 km</b>





## PROYECTO N° 2

**Objeto de contratación:** mantenimiento vial a nivel de lastre en la parroquia rural de santa ana con los recursos de la tasa solidaria \$ 71.877,69



Vías intervenidas:

#	Tramo de VIAS	Longitud (Km)
1	Bella Unión - La Primavera	0.850
2	Pizhin-Capiguzho	1.700
3	Puente Auquilula - El Salado - Centro parroquial (Ruta)	2.090
4	El Salado - Tierra Blanca	0.715
5	Auquilula-Giracon	1.000
6	San Miguel de Pucacruz - Pampa de Rosas	2.262
7	Ñariviña/ Vía Principal - Familia Pelaez	0.566
8	Playa de los Angeles-Relleno Sanitario	3.060
9	Y Sigsicocha Y Yanature	1.312
10	Bella Union - Yusul	1.695
11	Bella Union - Manzana Corral	1.183
12	Via Alternativa - Centro de Mosquera	0.400
13	Ingapirca - Mulana	0.950
14	Via laureles - Principal	0.112
<b>TOTAL</b>		<b>17.895 km</b>

## PROYECTO NRO.3

**Objeto de contratación:** mantenimientos en varias comunidades en la parroquia de Santa Ana  
Monto ejecutado Sin IVA: \$ 4,601.00



Comunidades intervenidas:

#	COMUNIDADES INTERVENIDAS
1	MANTENIMIENTO EN LA VÍA EN EL SECTOR LOS PINOS DE LA COMUNIDAD DE AUQUILULA
2	MANTENIMIENTO DE CAMINERAS DEL CENTRO PARROQUIAL A LA VIA ZHIDMAD
3	MANTENIMIENTO DE LA VIA TRES CERRITOS EN LA COMUNIDAD DE SIGSIGCOCHA
4	MANTENIMIENTO DE LA VIA EN LA COMUNIDAD DE BARZALITOS
5	MANTENIMIENTO EN LA COMUNIDAD DE BARZALITOS BAJO
6	MANTENIMIENTO DE LA VIA DOLOROSA - UPC
7	MANTENIMIENTO VIAL EN LA COMUNIDAD LOS LAURELES-VIAL ANTIGUA

## PROYECTO N° 2

**Objeto de contratación:** mantenimiento vial a nivel de lastre en la parroquia rural de santa ana con los recursos de la tasa solidaria \$ 71.877,69



Vías intervenidas:

#	Tramo de VIAS	Longitud (Km)
1	Bella Unión - La Primavera	0.850
2	Pizhin-Capiguzho	1.700
3	Puente Auquilula - El Salado - Centro parroquial (Ruta)	2.090
4	El Salado - Tierra Blanca	0.715
5	Auquilula-Giracon	1.000
6	San Miguel de Pucacruz - Pampa de Rosas	2.262
7	Ñariviña/ Vía Principal - Familia Pelaez	0.566
8	Playa de los Angeles-Relleno Sanitario	3.060
9	Y Sigisicocha Y Yanaturo	1.312
10	Bella Union - Yusul	1.695
11	Bella Union - Manzana Corral	1.183
12	Via Alternativa - Centro de Mosquera	0.400
13	Ingapirca - Mulana	0.950
14	Vía laureles - Principal	0.112
<b>TOTAL</b>		<b>17.895 km</b>

## PROYECTO NRO.3

**Objeto de contratación:** mantenimientos en varias comunidades en la parroquia de Santa Ana  
Monto ejecutado Sin IVA: \$ 4,601.00



Comunidades intervenidas:

#	COMUNIDADES INTERVENIDAS
1	MANTENIMIENTO EN LA VÍA EN EL SECTOR LOS PINOS DE LA COMUNIDAD DE AUQUILULA
2	MANTENIMIENTO DE CAMINERAS DEL CENTRO PARROQUIAL A LA VIA ZHIDMAD
3	MANTENIMIENTO DE LA VIA TRES CERRITOS EN LA COMUNIDAD DE SIGSIGCOCHA
4	MANTENIMIENTO DE LA VIA EN LA COMUNIDAD DE BARZALITOS
5	MANTENIMIENTO EN LA COMUNIDAD DE BARZALITOS BAJO
6	MANTENIMIENTO DE LA VIA DOLOROSA - UPC
7	MANTENIMIENTO VIAL EN LA COMUNIDAD LOS LAURELES-VIAL ANTIGUA

## MANTENIMIENTO DE LA VIA TRES CERRITOS EN LA COMUNIDAD DE SIGSIGCOCHA

Trabajos Realizados

Se realizo las siguientes actividades:

1. Suministro de Material de lastre.
2. Tendido, conformación y compactación con material de lastre.
3. Cargado y desalojo de material.



## MANTENIMIENTO DE LA VIA EN LA COMUNIDAD DE BARZALITOS

Trabajos Realizados

Se realizo las siguientes actividades:

1. Suministro de Material de lastre.
2. Tendido, conformación y compactación con material de lastre.
3. Reconformación de cunetas

## MANTENIMIENTO EN LA COMUNIDAD DE BARZALITOS BAJO

Trabajos Realizados

Se realizo las siguientes actividades:

1. Suministro de Material de lastre.
2. Tendido, conformación y compactación con material de lastre.
3. Reconformación de cunetas

## MANTENIMIENTO DE LA VÍA DOLOROSA – UPC

Trabajos Realizados

Se realizo las siguientes actividades:

1. Suministro de Material de lastre.
2. Tendido, conformación y compactación con material de lastre.

## MANTENIMIENTO VIAL EN LA COMUNIDAD LOS LAURELES - VIA ANTIGUA

Se realizo las siguientes actividades:

1. Suministro de Material de lastre.
2. Tendido, conformación y compactación con material de lastre.







**PROYECTO NRO.4**  
 Objeto de contratación:  
**ADQUISICIÓN DE MATERIAL FILTRANTE, PARA EL MACRO DESLIZAMIENTO EN EL SECTOR LA RAYA**

Monto ejecutado Sin Iva: \$ 6,412.00

**PROYECTO N°6**

Objeto de contratación:  
**MANTENIMIENTO DE CUNETAS VÍA DIZHA – LA DOLOROSA AL PUENTE SOTOMAYOR QUINGEO, DE LA PARROQUIA SANTA ANA, PROVINCIAL DEL AZUAY**  
 Monto ejecutado Sin IVA: \$ 7,085.00



**PROYECTO N°.5**

Objeto de contratación:  
**MANTENIMIENTO EN LAS DIFERENTES COMUNIDADES DE LA PARROQUIA SANTA ANA**

Monto ejecutado Sin IVA: \$ 7,087.50

NUMERO	DESCRIPCION LUGAR DE EJECUCION
1	Mantenimiento de la via Santa Barbara - San Pedro Minga con la comunidad.
2	Mantenimiento de la via Santa Ana- El retamal (Bacheo)
3	Mantenimiento frente a la escuela de Ingapirca.
4	Mantenimiento de la via Bella Union- Puente Monjas
5	Limpieza de Derrumbe en la via Playa de los Angeles-Relleno Sanitario
6	Intervención macrodeslizamiento sector la Raya
7	Limpieza de Derrumbe en la comunidad de Pucacruz
8	Mantenimiento y ensanchamiento vial sector via a Zhidmad
9	Minga en el centro parroquial, sector las rosas
10	Intervención macrodeslizamiento sector la Raya
11	Mantenimiento en el puente Ganzhun
12	Minga en la via San Miguel de Pucacruz- Pampa de Rosas
13	Minga en la comunidad de Santa Barbara
14	Mantenimiento y limpieza de derrumbe en el sector barzalitos bajo
15	Minga en el centro parroquial, via al cementerio
16	Minga en la comunidad de ingapirca, sector mulana- buracochoa
17	Minga en la comunidad de ingapirca,sector lomas de Zhiquir

## PROYECTO N°7

Objeto de contratación:  
**ENTREGA DE MATERIALES DE  
CONSTRUCCIÓN DURATECHO PARA  
LA CONSTRUCCIÓN DEL PUENTE  
VEHICULAR EN EL SECTOR  
GANZHUN**

Monto ejecutado Sin IVA: \$ 321.65



Concluye puente en el sector de Ganzhuni



## MANTENIMIENTO DE LA VIA TRES CERRITOS EN LA COMUNIDAD DE SIGSIGCOCHA

Se realizo las siguientes actividades:

1. Suministro de Material de lastre.
2. Tendido, conformación y compactación con material de lastre.
3. Cargado y desalojo de material.

Construcción de la via alterna y Pizhin II Etapa	Construccion de la via alterna y Pizhin II etapa	65250,85
Estudio de obras de infraestructura para el diseño de la vía Bella Unión San Pedro	1 estudio	2728,32
Fiscalización de inspecciones técnicas (Convenio EMAC)	Fiscalización e inspecciones Técnicas (Convenio Emac)	38079,99

## COMPONENTE GESTIÓN ADMINISTRATIVA Y FORTALECIMIENTO DEL GAD

**INVERSIÓN \$ 121,438.65**

### COMPONENTE FORTALECIMIENTO GESTIÓN DEL GAD

Consultoría para Actualización PDOT \$ 32.480,00

Asesorías: Jurídica, Planificación y Proyectos, Ingeniería Civil, Infraestructura, Productivo, Ambiental, Comunicación \$ 88.958,65

## PRESUPUESTO PARTICIPATIVO 2020

### 1.- AUQUILULA

Adecuación de la Casa Comunal  
de la Comunidad de Auquilula  
Ampliación del área del salón  
comunal \$ 5.227,01

Aporte Comunitario \$ 432,49

**Inversión Total \$ 5.659,50**





## 2.- BARZALITOS

Dotación de tanques de cosecha de agua lluvia \$ 5.063,52

Dotación de sacos de abono de chivo \$ 1.590,00

Dotación de Mallas galvanizadas ojo de pollo \$ 437,28



**Inversión Total \$ 7.090,80**

## 3.- BELLA UNIÓN

Mantenimiento Interno y Externo de la Casa Comunal Includo los baños de la Infraestructura existente de la Comunidad de Bella Unión \$ 7.617,38

Aporte Comunitario \$ 250,00



#### 4.- CENTRO PARROQUIAL

Mejora de jardineras, bancas y letras corporeas en la plaza central de Santa Ana \$ 5.940,00

Dotación de Pollitas ponedoras negras 21 días \$ 2.200,00

Aporte Comunitario \$ 650,00

**Inversión Total \$ 8.790,00**



#### 5.- EL CHORRO

Adecuación y ampliación de la Casa Comunal de la Comunidad de El Chorro \$ 12.470,50

Aporte Comunitario \$ 3.700,00

**Inversión Total \$ 16.170,50**



## 6.- EL SALADO

Dotación de tanques de \$ 1.657,60

Dotación de tanques biodigestores  
\$ 4.333,95

12 tanques biodigestores de 600 litros y  
1 tanque biodigestor de 1300 litros

**Inversión Total \$ 5.991,55**



## 7.- INGAPIRCA

Dotación de Plantas Frutales  
\$ 5.461,50

Dotación de sacos de abono de  
chivo \$ 3.047,50

**Inversión Total \$ 8.509,00**





## 8.- LA DOLOROSA

Dotación de tanques de cosecha de agua lluvia \$ 4.833,36

**Inversión Total \$ 4.833,36**



## 9.- LOS LAURELES

Adecuación de la Casa Comunal de la comunidad de Los Laureles con el cambio y adecuación integral de cubierta y pintura en fachada \$ 4.291,26

Aporte Comunitario \$ 627,00

**Inversión Total \$ 4.918,26**



## 10.- ÑARIVIÑA

Dotación de tanques biodigestores  
\$ 3.521,06

11 tanques de 600litros

**Inversión Total \$ 3.521,06**



## 11.- PLAYA LOS ANGELES

Dotación de tanques biodigestores  
\$ 7.387,52

20 tanques biodigestores de 600litros y  
2 tanque de 1300litros



## 10.- ÑARIVIÑA

Dotación de tanques biodigestores  
\$ 3.521,06

11 tanques de 600litros

**Inversión Total \$ 3.521,06**



## 11.- PLAYA LOS ANGELES

Dotación de tanques biodigestores  
\$ 7.387,52

20 tanques biodigestores de 600litros y  
2 tanque de 1300litros





## 12.- SAN ANTONIO DE LOS LAURELES

Dotación de sacos de abono de pollo \$ 3.627,40

Dotación de sacos de fertilizante 10-30-10 \$ 2.296,00

Inversión Total \$ 5.923,40



## 13.- SAN ANTONIO DE TRABANA

Adecuación de la Casa Comunal de San Antonio de Trabana con la adecuación del salón de reuniones, baños y reubicación de tanque de reserva \$ 7.170,00

Aporte Comunitario \$ 450,00

Inversión Total \$ 7.620,00

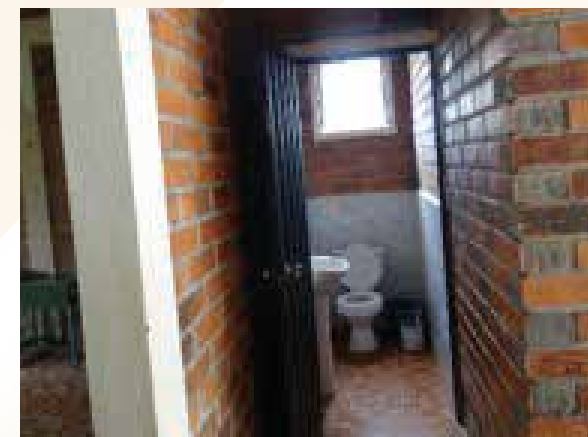
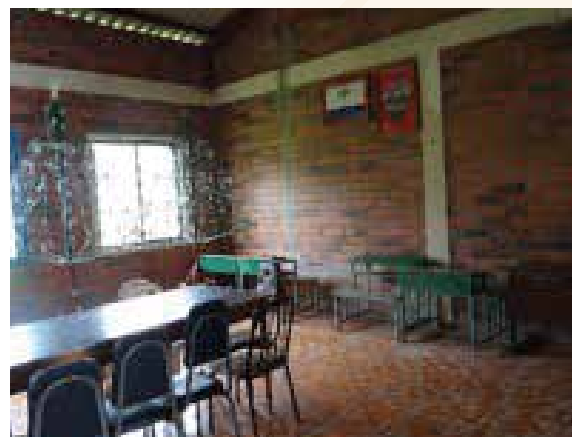

#### 14.- San Francisco de Mosquera

Dotación de Abonos de Pollo y Chivo

\$ 3.999,20

Dotación de Plantas Frutales

\$ 2.248,00

Mejora de la Infraestructura existente de la Comunidad de San Francisco de Mosquera con la Implementación de

Muebles de Cocina y Trabajos

Complementarios \$ 2.998,99

**Inversión Total \$ 9.246,19**



#### 15.- San Pedro

Mejoramiento de equipamiento comunitario en San Pedro con el

Recapeo de la multicancha

\$ 5.369,00

Aporte Comunitario \$ 4.367,00

**Inversión Total \$ 9.736,09**



## 16.- San Miguel de Pucacruz

Recapeo de la multicancha en la  
Comunidad de San Miguel de Pucacruz  
\$ 5.500,70

Aporte Comunitario \$ 895,00

Inversión Total \$ 6.395,70



## 17.- SANTA BARBARA

Adecuación de acceso al  
cementerio de la comunidad de  
Santa Barbara \$ 4.456,06

Aporte Comunitario \$ 851,50

Inversión Total \$ 5.307,56





## 18.- SIGSICOCHA

Mejoramiento de equipamiento comunitario para Ampliación del espacio Comunitario (Bar)

\$ 2.836,58

Aporte Comunitario \$ 250,00

**Inversión Total \$ 3.086,58**



## 19.- TACALZHAPA

Mantenimiento del Tumbado de la Casa Comunal adecuación del bar

\$ 3.705,58

Aporte Comunitario \$ 700,00

**Inversión Total \$ 4.405,58**





## 20.- Tepal:

Implementación de Biodigestores para las familias de la Comunidad  
\$ 6.179,02

9 biodigestores de 600litros,  
1 de 1300litros y 1 de 3000litros

**Inversión Total \$ 6.179,02**



## 21.- Toctepamba

Adecuación de bar, cocina y escenario  
\$ 7.304,49

Aporte Comunitario \$ 1.050,00

**Inversión Total \$ 8.354,49**



**PRESUPUESTO PARTICIPATIVO 2020 TOTAL EJECUTADO \$ 146.124,36**

\*La información presentada en esta rendición de cuentas, fue obtenida de los archivos existentes en la Institución; ya que algunos funcionarios no se encuentran laborando en la actualidad.

**RENDICIÓN DE  
CUENTAS  
2020**



GAD PARROQUIAL DE

**Santa Ana**

