



**INFORME DE RENDICIÓN DE CUENTAS
DEL EJERCICIO FISCAL 2019**



Sr. Manuel Inocencio Matute
PRESIDENTE DEL GAD SANTA ANA PERIODO 2019-2023

Sr. Mixson Peláez Heredia
VICEPRESIDENTE DEL GAD SANTA ANA PERIODO 2019-2023

Lcda. Ana Lucía Yunga Idrovo
VOCAL DE SOCIALES DEL GAD SANTA ANA PERIODO 2019-2023

Sr. Eliodoro Gabriel Mendoza Castro
VOCAL DE PRODUCCIÓN DEL GAD SANTA ANA PERIODO 2019- 2023

Sr. Arturo Loja Bueno
VOCAL DE AMBIENTE DEL GAD SANTA ANA PERIODO 2019-2023



**PRESUPUESTOS PARTICIPATIVOS
COMUNITARIOS**



OBRAS DE INVERSIÓN



ÁREA BIOFÍSICO



ÁREA SOCIAL Y CULTURAL



**ÁREA ASENTAMIENTOS
HUMANOS Y VIALIDAD**



**ÁREA ECONÓMICA
PRODUCTIVA**



PRESUPUESTOS PARTICIPATIVOS COMUNITARIOS

COMUNIDAD DE AUQUILULA

PROYECTO.- Ampliación de salón comunal, cambio y reposición de sanitarios, implementación de juegos infantiles

Monto: \$4.286,39



**PRESUPUESTOS PARTICIPATIVOS
COMUNITARIOS**

COMUNIDAD DE BARZALITOS

PROYECTO.- Entrega de tanques para cosecha de agua lluvias, abono orgánico de chivo, y plantas frutales

Monto: \$7.993,08



**PRESUPUESTOS PARTICIPATIVOS
COMUNITARIOS**

COMUNIDAD DE INGAPIRCA

PROYECTO.- Suministros agropecuarios, provisión de tanque de reserva de agua y bomba y apuntalamiento de piso en la casa comunal

Monto: \$8.621,75

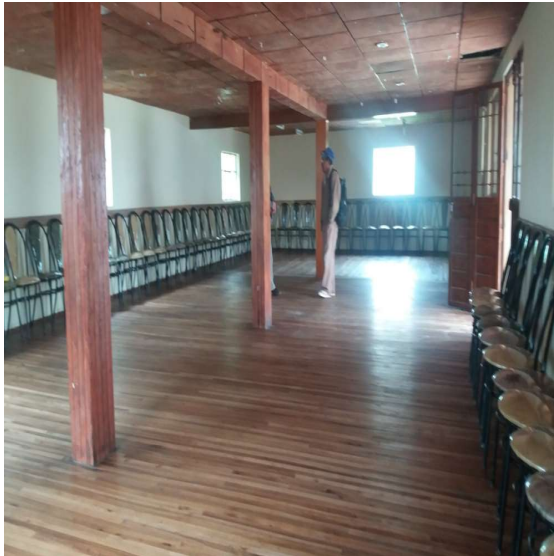

COMUNIDAD DE SAN ANTONIO DE TRABANA

PROYECTO.- Suministros agropecuarios, plantas y tanques de cosecha de agua

Monto: \$7.169,20



COMUNIDAD DE TOCTEPAMBA

PROYECTO.- Suministros agropecuarios, plantas y tanques de cosecha de agua

Monto: \$1.764,12



COMUNIDAD DE TACALZHAPA

PROYECTO.- Capacitación en temas productivos e instalación de cielo raso, instalaciones eléctricas e iluminación en salón comunal

Monto: \$3.698,97





COMUNIDAD DE EL SALADO

PROYECTO.- Instalación de iluminarias en cancha, provisión de dos arcos metálicos de indoor y equipo de amplificación

Monto: \$2.727,47



**PRESUPUESTOS PARTICIPATIVOS
COMUNITARIOS**

COMUNIDAD DE LOS LAURELES

PROYECTO.- Adecuación de espacio comunal, implementación de juegos biosaludables y obras complementarias en graderío

Monto: \$4.287,92



**PRESUPUESTOS PARTICIPATIVOS
COMUNITARIOS**

COMUNIDAD DE ÑARIVIÑA

PROYECTO.- Instalación de cielo raso en el salón comunal, cercado de predio comunal, y equipo de amplificación

Monto: \$4.528,53





**PRESUPUESTOS PARTICIPATIVOS
COMUNITARIOS**

COMUNIDAD DE PLAYA DE LOS ÁNGELES

**PROYECTO.- Instalación de cielo raso e iluminación en el salón comunal,
dotación de equipos de amplificación, tanque de cosecha de agua**

Monto: \$4.922,59



COMUNIDAD DE SAN FRANCISCO DE MOSQUERA

PROYECTO.- Mejoramiento de acceso a casa comunal, encauzamiento de agua lluvia

Monto: \$8.944,49



COMUNIDAD DE BELLA UNIÓN

PROYECTO .- Construcción de graderío, reubicación de puerta de acceso, equipo de amplificación

Monto: \$5.034,05



COMUNIDAD DE SANTA BÁRBARA

PROYECTO .- Cambio de cubierta de casa comunal, pintura de paredes, arreglo de aleros

Monto: \$4.459,06



COMUNIDAD DE LA DOLOROSA

**PROYECTO .- Recapeo de la plataforma de la cancha de vóley, colocación de reflectores
LED 200W**

Monto: \$5.795,40



COMUNIDAD DE TEPAL

PROYECTO .- Dotación de tanques biodigestores

Monto: \$4.873,50



COMUNIDAD DE SAN MIGUEL DE PUCACRUZ

PROYECTO .- Construcción de muro de contención y losa

Monto: \$6.914,31



**PRESUPUESTOS PARTICIPATIVOS
COMUNITARIOS**

COMUNIDAD CENTRO PARROQUIAL

PROYECTO .- Capacitación, pies de cría de cuyes, abonos orgánicos y fertilizantes

Monto: \$6.362,90



**PRESUPUESTOS PARTICIPATIVOS
COMUNITARIOS**

COMUNIDAD DE SAN ANTONIO DE LOS LAURELES

PROYECTO .- Tanques de cosecha de agua

Monto: \$5.909,76





OBRAS DE INVERSIÓN



ÁREA BIOFÍSICO

PROGRAMA DE MANTENIMIENTO Y CONSERVACIÓN DE
ZONAS Y ECOSISTEMAS FRÁGILES

PROGRAMA DE CONCIENTIZACIÓN AMBIENTAL DE LA
POBLACIÓN DE LA PARROQUIA SANTA

- **A cargo de:**
- ***Sr. Manuel Inocencio Matute***
PRESIDENTE DEL GAD SANTA ANA
- Sr. Arturo Loja Bueno***
VOCAL DE AMBIENTE DEL GAD SANTA ANA

OBRAS DE INVERSIÓN

ÁREA BIOFÍSICO

PROGRAMA DE MANTENIMIENTO Y CONSERVACIÓN DE ZONAS Y ECOSISTEMAS FRÁGILES

- Adquisición, traslado y siembra de plantas ornamentales para la reforestación en espacios públicos de las comunidades y Centros Educativos de la Parroquia
- Monto: \$2.629,50



OBRAS DE INVERSIÓN

ÁREA BIOFÍSICO

- PROGRAMA DE CONCIENTIZACIÓN AMBIENTAL DE LA POBLACIÓN DE LA PARROQUIA SANTA ANA
- Educación y protección ambiental de la Parroquia de Santa Ana: Capacitaciones en educación ambiental a vocales de ambiente de las 21 comunidades; zona 1; zona 2; zona 3; y zona 4. Adquisición y entrega de tanques para recolección de basura en las Comunidades de: San Antonio de Trabana; Toctepamba; Tepal; y en el Colegio Daniel Hermida
- Monto: \$1.429,96



OBRAS DE INVERSIÓN

ÁREA BIOFÍSICO

- PROGRAMA DE CONCIENTIZACIÓN AMBIENTAL DE LA POBLACIÓN DE LA PARROQUIA SANTA ANA
- Esterilización de animales domésticos de la parroquia Santa Ana en convenio con la EMAC
- Monto: \$2.183,48



OBRAS DE INVERSIÓN

ÁREA SOCIAL Y CULTURAL

- ▶ PROGRAMA DE MEJORAMIENTO DE LA CONVIVENCIA CIUDADANA Y CONCIERTIZACIÓN SOCIAL DE LA POBLACIÓN

- ↳ A cargo de:

- ↳ *Sr. Manuel Inocencio Matute*
PRESIDENTE DEL GAD SANTA ANA

- ↳ *Sr. Mixson Peláez Heredia*
VICEPRESIDENTE DEL GAD SANTA ANA

- ↳ *Lcda. Ana Lucía Yunga Idrovo*
VOCAL DE SOCIALES DEL GAD SANTA ANA

OBRAS DE INVERSIÓN

ÁREA SOCIAL Y CULTURAL

▶ PROGRAMA DE MEJORAMIENTO DE LA CONVIVENCIA CIUDADANA Y CONCIENTIZACIÓN SOCIAL DE LA POBLACIÓN

↳ Apoyo a CNH

↳ Monto: \$897,27

↳ Apoyo a CDI Ingapirca

↳ Monto: \$1.379,55



OBRAS DE INVERSIÓN

ÁREA SOCIAL Y CULTURAL

- PROGRAMA DE MEJORAMIENTO DE LA CONVIVENCIA CIUDADANA Y CONCIENTIZACIÓN SOCIAL DE LA POBLACIÓN
- Apoyo a la niñez y adolescencia de la Parroquia de Santa Ana (Colonia vacacional)
- Monto: \$1.430,23



OBRAS DE INVERSIÓN

ÁREA SOCIAL Y CULTURAL

- PROGRAMA DE MEJORAMIENTO DE LA CONVIVENCIA CIUDADANA Y CONCIENTIZACIÓN SOCIAL DE LA POBLACIÓN
- Proyecto de nutrición para centros educativos y personas adultas mayores con servicio de alimentación
- Monto: \$126.890,60



OBRAS DE INVERSIÓN

ÁREA SOCIAL Y CULTURAL

- PROGRAMA DE MEJORAMIENTO DE LA CONVIVENCIA CIUDADANA Y CONCIENTIZACIÓN SOCIAL DE LA POBLACIÓN
- Proyecto de apoyo a la salud en convenio con instituciones de salud del GAD Municipal del cantón Cuenca
- Monto: \$11.305,81



OBRAS DE INVERSIÓN

ÁREA SOCIAL Y CULTURAL

- PROGRAMA DE MEJORAMIENTO DE LA CONVIVENCIA CIUDADANA Y CONCIENTIZACIÓN SOCIAL DE LA POBLACIÓN
- PROYECTO DE COOPERACIÓN: Modalidad, Atención Domiciliaria personas con Discapacidad en convenio con el Ministerio de Inclusión, Económica y Social

Monto: \$2.268,15



OBRAS DE INVERSIÓN

ÁREA SOCIAL Y CULTURAL

- PROGRAMA DE MEJORAMIENTO DE LA CONVIVENCIA CIUDADANA Y CONCIENTIZACIÓN SOCIAL DE LA POBLACIÓN
- Proyecto de formación deportiva 2019**
 - Escuela de fútbol: 63 alumnos
 - Escuela deportiva de atletismo: 37 alumnos
- Monto: \$21.203,39**



OBRAS DE INVERSIÓN

ÁREA SOCIAL Y CULTURAL

- PROGRAMA DE MEJORAMIENTO DE LA CONVIVENCIA CIUDADANA Y CONCIERTIZACIÓN SOCIAL DE LA POBLACIÓN
- Proyecto de apoyo a deportistas élités de la parroquia: Dotación de implementos deportivos al atleta élite Darwin Castro
- Monto: \$2.310,72



OBRAS DE INVERSIÓN

ÁREA SOCIAL Y CULTURAL

- PROGRAMA DE MEJORAMIENTO DE LA CONVIVENCIA CIUDADANA Y CONCIERTIZACIÓN SOCIAL DE LA POBLACIÓN
- Proyecto de masificación del deporte 2019
- Monto: \$1.705,40



OBRAS DE INVERSIÓN

ÁREA SOCIAL Y CULTURAL

- ▮ PROGRAMA DE RECUPERACIÓN Y PROMOCIÓN DEL PATRIMONIO CULTURAL , PRÁCTICAS Y CONOCIMIENTOS ANCESTRALES Y SITIOS TURÍSTICOS DE LA PARROQUIA
- ▮ Proyecto de conmemoración de aniversario de parroquialización de Santa Ana Fiesta de parroquialización (Junio)
- ▮ Participación de la Cholita Santanense en el evento Chola Cuencana
- ▮ Monto: \$9.966,51



OBRAS DE INVERSIÓN

ÁREA SOCIAL Y CULTURAL

- PROGRAMA DE MEJORAMIENTO DE LA CONVIVENCIA CIUDADANA Y CONCIENCIACIÓN SOCIAL DE LA POBLACIÓN
- Proyecto de vinculación: República Checa – Universidad del Azuay - Metal Mecánica



OBRAS DE INVERSIÓN

ÁREA ECONÓMICA PRODUCTIVA

- PROGRAMA DE POTENCIACIÓN ECONOMICA EN BASE AL POTENCIAL TURÍSTICO DE LA PARROQUIA
- ▶ PROGRAMA DE INCENTIVOS PARA IMPULSAR EL DESARROLLO DE ACTIVIDADES PRODUCTIVAS

▫ A cargo de:

▫ *Sr. Manuel Inocencio Matute*
PRESIDENTE DEL GAD SANTA ANA

▫ *Sr. Eliodoro Gabriel Mendoza Castro*
VOCAL DE PRODUCCIÓN DEL GAD SANTA ANA

OBRAS DE INVERSIÓN

ÁREA ECONÓMICA PRODUCTIVA

- PROGRAMA DE POTENCIACIÓN ECONÓMICA EN BASE AL POTENCIAL TURÍSTICO DE LA PARROQUIA
- **Complejo Turístico de Yuragcocha**
- **Monto: \$44.449,43**



OBRAS DE INVERSIÓN

ÁREA ECONÓMICA PRODUCTIVA

- PROGRAMA DE POTENCIACIÓN ECONÓMICA EN BASE AL POTENCIAL TURÍSTICO DE LA PARROQUIA
- Capacitaciones en temas productivos y turísticos para la Parroquia de Santa Ana
- Monto: \$288,00



OBRAS DE INVERSIÓN

ÁREA ECONÓMICA PRODUCTIVA

- PROGRAMA DE INCENTIVOS PARA IMPULSAR EL DESARROLLO DE ACTIVIDADES PRODUCTIVAS
- Proyecto de repotenciación de la producción de la parroquia (Servicio de alquiler del tractor agrícola)
- Monto: \$3.904,84



OBRAS DE INVERSIÓN

ÁREA ECONÓMICA PRODUCTIVA

- PROGRAMA DE INCENTIVOS PARA IMPULSAR EL DESARROLLO DE ACTIVIDADES PRODUCTIVAS
- Proyecto de apoyo las organizaciones productivas de la Parroquia de Santa Ana
- Monto: \$21.176,96



OBRAS DE INVERSIÓN

ÁREA ASENTAMIENTOS HUMANOS

- PROGRAMA DE DOTACIÓN Y MEJORAMIENTO DE INFRAESTRUTURA Y EQUIPAMIENTO DESTINADO PARA ESPACIO PÚBLICO
- PROGRAMA DE DOTACIÓN Y MEJORAMIENTO DEL SISTEMA VIAL DE LA PARROQUIA

- **A cargo de:**
- ***Sr. Manuel Inocencio Matute***
PRESIDENTE DEL GAD SANTA ANA

OBRAS DE INVERSIÓN

ÁREA ASENTAMIENTOS HUMANOS

- **PROGRAMA DE DOTACIÓN Y MEJORAMIENTO DE INFRAESTRUTURA Y EQUIPAMIENTO DESTINADO PARA ESPACIO PÚBLICO**

Aporte para la construcción del sistema de alcantarillado en el tramo Centro Parroquial – Vía Alternativa en convenio con ETAPA EP.

Monto: \$9.467,97

OBRAS DE INVERSIÓN

ÁREA ASENTAMIENTOS HUMANOS

- PROGRAMA DE DOTACIÓN Y MEJORAMIENTO DE INFRAESTRUTURA Y EQUIPAMIENTO DESTINADO PARA ESPACIO PÚBLICO
- Gastos de mantenimiento de áreas verdes y adecentamiento del acceso principal – Tramo Laureles Plaza Central

Monto: \$565,60



OBRAS DE INVERSIÓN

ÁREA ASENTAMIENTOS HUMANOS

- PROGRAMA DE DOTACIÓN Y MEJORAMIENTO DE INFRAESTRUCTURA Y EQUIPAMIENTO DESTINADO PARA ESPACIO PÚBLICO
- **Mantenimiento de infraestructura educativa en convenio interinstitucional: Construcción de pozo séptico en la Comunidad de Ingapirca en Convenio de Cooperación**
- ♣ **Monto: \$3.048,26**



OBRAS DE INVERSIÓN

ÁREA ASENTAMIENTOS HUMANOS

- PROGRAMA DE DOTACIÓN Y MEJORAMIENTO DE INFRAESTRUTURA Y EQUIPAMIENTO DESTINADO PARA ESPACIO PUBLICO
- Premios reina y cholita para el Colegio Daniel Hermida:
Adquisición de equipos informáticos
- Montó: \$4.989,61



OBRAS DE INVERSIÓN

ÁREA ASENTAMIENTOS HUMANOS

- PROGRAMA DE DOTACIÓN Y MEJORAMIENTO DE INFRAESTRUTURA Y EQUIPAMIENTO DESTINADO PARA ESPACIO PÚBLICO
- Mantenimiento y reparaciones de infraestructuras de: Complejo Deportivo Pizhín, Finca Integral, Casa Comunal del Centro Parroquial, arreglos de canchas de las Comunidades El Chorro e Ingapirca, mantenimiento del UPC en la Comunidad de los Laureles, mantenimiento de las redes eléctricas del Cementerio Parroquial.

Monto: \$17.167,67



OBRAS DE INVERSIÓN

ÁREA ASENTAMIENTOS HUMANOS

- PROGRAMA DE DOTACIÓN Y MEJORAMIENTO DEL SISTEMA VIAL DE LA PARROQUIA
- Construcción de la escalinata desde Complejo Deportivo Pizhín hasta la vía Tepal**

Monto: \$42.974,05



OBRAS DE INVERSIÓN

ÁREA ASENTAMIENTOS HUMANOS

- PROGRAMA DE DOTACIÓN Y MEJORAMIENTO DEL SISTEMA VIAL DE LA PARROQUIA
- **Mantenimiento vial comunitario**
- **Monto: \$66.600,19**



OBRAS DE INVERSIÓN

ÁREA ASENTAMIENTOS HUMANOS

- PROGRAMA DE DOTACIÓN Y MEJORAMIENTO DEL SISTEMA VIAL DE LA PARROQUIA
- **Mantenimiento vial con la tasa solidaria del año 2018**
- **Monto: \$129.485,87**



OBRAS DE INVERSIÓN

ÁREA ASENTAMIENTOS HUMANOS

- PROGRAMA DE DOTACIÓN Y MEJORAMIENTO DEL SISTEMA VIAL DE LA PARROQUIA
- Ejecución de la obra asfaltado de la vía Alternativa Centro Parroquial y al Complejo Pizhín
- ♣ Monto: \$608.712,45



OBRAS DE INVERSIÓN

ÁREA ASENTAMIENTOS HUMANOS

PROGRAMA DE DOTACIÓN Y MEJORAMIENTO DEL SISTEMA VIAL DE LA PARROQUIA

Fiscalización de la construcción de la obra básica de la vía Alternativa y Pizhín

Monto: \$22.943,09



OBRAS DE INVERSIÓN

AVANCE DE PROCESOS DE CONTRATACIÓN

- **Consultoría para la fiscalizaciones de la obra “Recapeo de la vía Santa Ana – Pichacay” mediante convenio con ETAPA EP**
 - **Monto: \$38.080,00 (en proceso)**
- **Consultoría para la actualización del PDOT Parroquial de Santa Ana**
 - **Monto: \$29.000,00 más IVA**



GRACIAS POR SU ATENCIÓN